GUY HOQUET

Votre fiche bien Achat à TOURS 37000

TOURS CENTRE

TOURS 37000

305 000 € *

* 305 000 € honoraires inclus
295 000 € Hors Honoraires
Honoraires : 3.39% TTC à la charge de l'acquéreur.

Guy HOQUET TOURS

11 place Gaston Paillhou
37000 TOURS

0247359430

TOURS CENTRE

TOURS CENTRE - VISITE VIRTUELLE DISPONIBLE
A deux pas de la Place Beaujardin de ses commerces et de son marché du mercredi et samedi agréable maison entièrement rénovée avec gout !
Elle vous accueille par une pièce de vie cuisine aménagée et équipée ouverte sur la terrasse et le jardin
A l'étage un pallier dessert 3 chambres, une petite pièce / bureau utilisée en salle de jeux et une Salle de Bains.
Un garage, un atelier et un grenier complètent ce bien.
Cabanon de jardin à l'extérieur.

Chaque pièce vous présente une décoration soignée et actuelle
A visiter sans tarder

305.00€ FAI dont 3% d'honoraires charge acquéreur
295.000€ NET VENDEUR

92.11 m² | 5 pièce(s) | 3 chambres | 1 sdb

Fiche technique du bien

Exposition	Sud
Bien en copropriété	Non
Jardin	Oui
Année construction	1952
Fenêtres	PVC Double Vitrage
Assainissement	Tout à l'égout
Salle(s) de bains	1
WC	1
Cuisine	Aménagée/équipée
Mécanisme Chauffage	Radiateur
Mode Chauffage	Gaz
Nombre de terrasse	1
Diagnostic Energétique	Oui
Conso Energ	114 kWh/m2 par an

Bilan énergétique

DPE non communiqué

GES non communiqué

Photos du bien

GUY
HOQUET

GUY
HOQUET

GUY
HOQUET

GUY
HOQUET

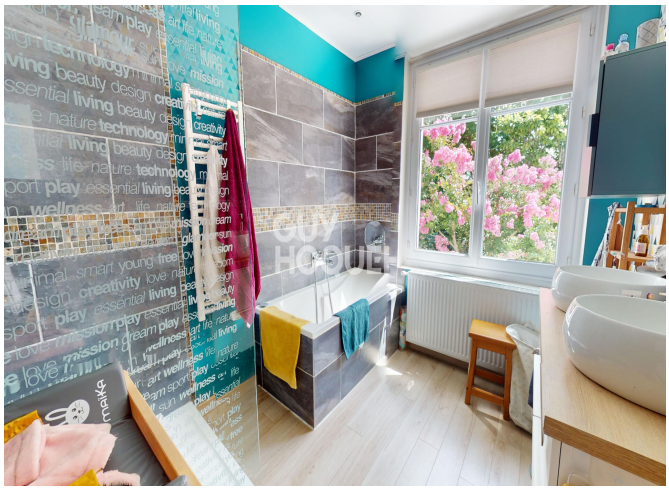
GUY
HOQUET